

#02

* casa SEB *

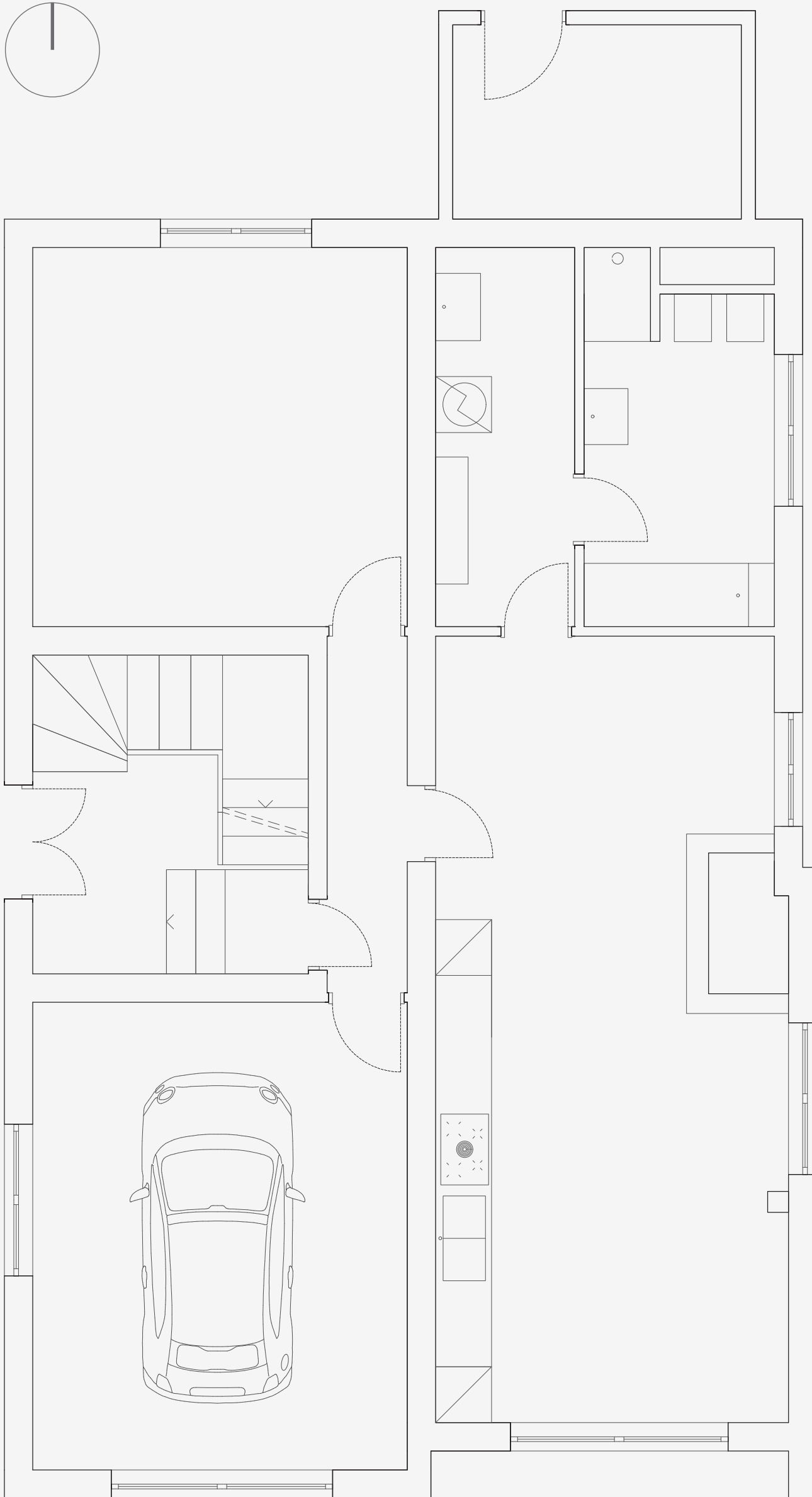

Pianta piano terra _ scala 1.50
stato di fatto

L'approccio progettuale è stato guidato dalla volontà di rispettare e valorizzare l'identità del contesto naturale e culturale, preservandone i tratti distintivi.

Pur salvaguardando tracce di materiali naturali, l'intervento è stato reinterpretato in chiave moderna, mantenendo un dialogo costante con il contesto ed il paesaggio circostante. Questa cornice, così strettamente legata alla tradizione, ha rappresentato una base solida per l'inserimento di un loft che non solo si integra perfettamente all'ambiente, ma ne esprime anche l'evoluzione, unendo il rispetto per la storia, il carattere locale e le necessità di un design contemporaneo.



*1_ taverna_stato di fatto



*2_ cantina_stato di fatto

